TECHE UDINE

MANOSCRITTI

FONDO PRINCIPALE

Manoscritto n. **P_MSS_2557_043**

Nel Fondo Principale sono confluiti la maggior parte dei lasciti manoscritti pervenuti alla Biblioteca Civica «Vincenzo Joppi» nel corso del tempo: si tratta perciò di un fondo composito nel quale è possibile trovare manoscritti di argomento liturgico, scientifico, giuridico, botanico e altro.

Collocazione:

Biblioteca Civica "Vincenzo Joppi", Udine
https://www.techeudine.it/fondo-principale
https://www.sbhu.it/

N° 1165

Sig.r Ippolito Nievo,
Colloredo

Udine 23 Agosto 1856.

Chiarissimo Signor Dottore!

Dal di Lei Amat. Sig. Alessandro mi vennero consegnati Cap. 55 della di Lei Storia Anglo di Bonta' da vendere p. s'dii ——— conto, e siccome il detto suo Amat. non mi diede certe declinazioni sul prezzo dicendomi soltanto che lo vendo ad aus. £ 3.- pezzo, p. mi sono a pregare la di Lei gentilezza a p. favorire anche con reciproco incomodo d'indicarmi qual è il prezzo di Catalogo, cioè Originale, e quale il prezzo che devrò venderlo se lo aus. £ 3.- imperat. del Sig. Alessandro viene netto, e quale lo sconto che mi fa del prezzo mi praticherà.

Che pare così ben fatto all'occasione, di mettervi vostro cenno inserendolo nell'Annotatore a miun meglio di Lei potrebbe farlo forse,

In attesa di un grad.to gentil. di Lei riscontro con tutta stima me le professo

Suo Dev.mo Obl.mo
Mario Bertolini

ms 2557/43

Ad 1165

Sig. Ippolito Nievo,
Colloredo

Udine 23 Agosto 1856.

Chiarissimo Signor Dottore!

Dal di Lei Amat. Sig. Alessandro mi venne consegnato
Cop. 55 della di Lei Storia Anglo di Bonta' da vendere p. d.ci
——— cento, e siccome il detto suo Amat. non mi diede certe de-
lucidazioni sul prezzo dicendomi soltanto che la vendea ad aur.
£3.- prezzo, p. mi fanno a pregare la di Lei gentilezza a p. mat-
tare anche un reciproco interesse d'indicarmi qual è il prezzo
di Catalogo, cioè Originale a quale il prezzo che Ella vendeva
se le aur. £ 3.- inderat. dal Sig. Alessandro siano nette, a quale
la somma che sia tal prezzo mi spettava.

Che pare così ben fatto all'occasione, di mettersi colla
corrispondenza nell'Annotatore a sarà meglio di Lei potrebbe
farlo fare,

In attesa di un grad.to gent. di Lei riscontro con tutta
stima me le professo
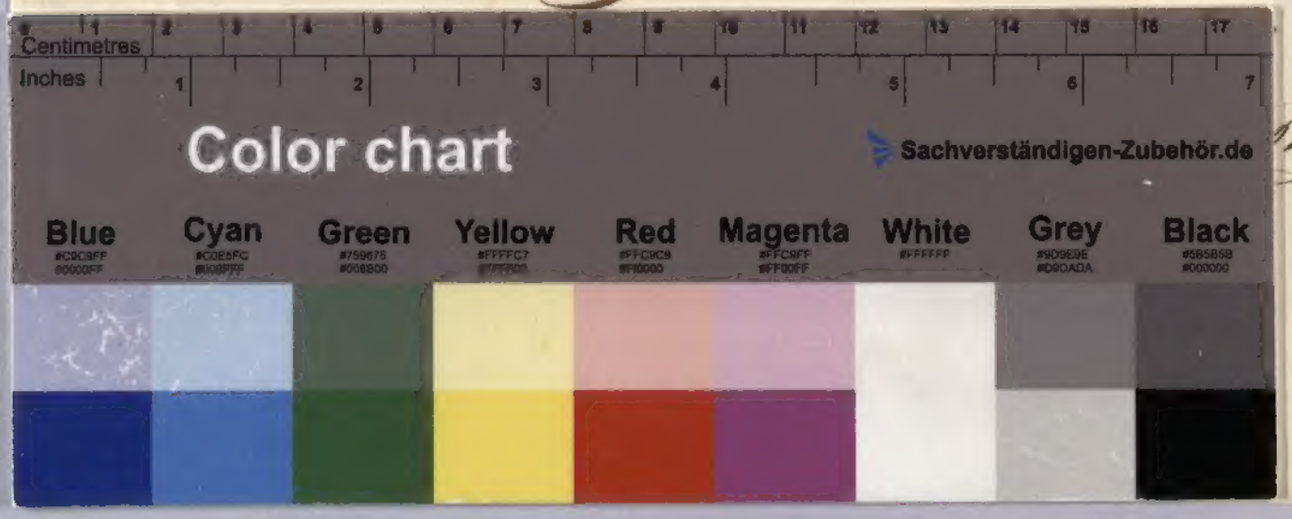
Suo Obb.mo
Bertolè